Città di Mendrisio

Città dell'energia Mendrisio
dialogo energia passione

Avviso primavera 2018

La città di Mendrisio in collaborazione con il Gruppo cantonale di lavoro zanzare (GLZ) promuove la lotta contro la zanzara tigre, una minaccia per la salute pubblica. L'Ordinanza municipale concernente la lotta alla zanzara tigre è consultabile on line su mendrisio.ch (ambito legislazione). Informazioni e segnalazioni sul sito web supsi.ch/go/zanzare.

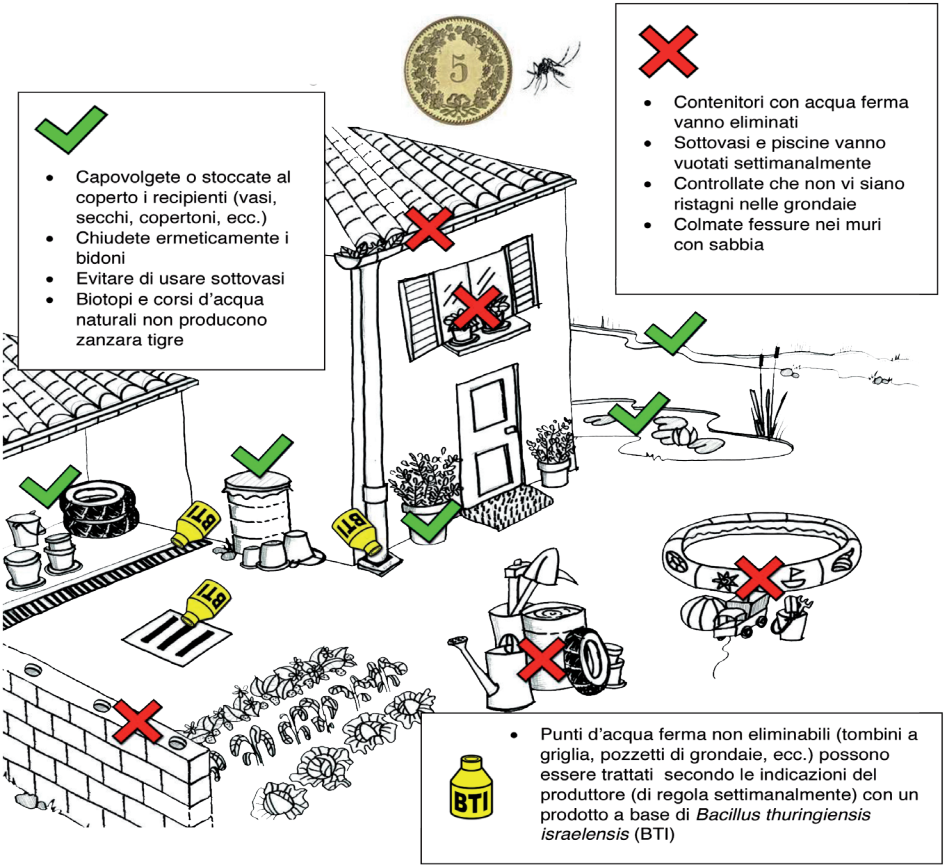

© Gruppo cantonale di Lavoro Zanzare / E. Flacio - L. Engeler
Illustrazioni: I. Forini - L. Engeler - F. Pace 2014

Scuola universitaria professionale della Svizzera italiana
SUPSI

Contatti

Dicastero ambiente
Ufficio tecnico
Via Franco Zorzi 1
6850 Mendrisio

T 058 688 34 40
F 058 688 34 79
ufftec@mendrisio.ch
mendrisio.ch

Gruppo cantonale di lavoro zanzare (GLZ) Antenna - Laboratorio di microbiologia applicata, SUPSI

Via al Castello 18, 6948 Porza
T 058 666 62 46
zanzaratigre@supsi.ch
supsi.ch/go/zanzare

LOTTA CONTRO LA ZANZARA TIGRE

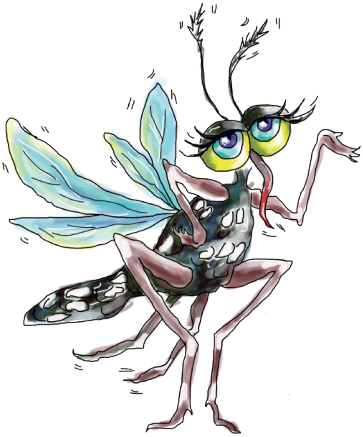

La lotta tutti insieme è più efficace!
Il famigerato insetto nero con striature bianche è un potenziale portatore di gravi malattie, punge ripetutamente soprattutto di giorno e colonizza l'ambiente urbano. Occorre quindi lottare contro la zanzara tigre per tutelare la qualità della vita e la salute di tutti.

Su suolo pubblico
Gruppo cantonale di lavoro zanzare (GLZ) sorveglia il territorio e collabora con i comuni affinché siano eseguiti i trattamenti larvicidi e adulticidi su suolo pubblico.
Nella città di Mendrisio gli addetti comunali eseguono i trattamenti regolarmente a partire dall'inizio di maggio.

Su suolo privato
La popolazione è gentilmente invitata a collaborare. Si consiglia di eseguire il trattamento sui propri sedimi una volta alla settimana da inizio maggio a fine settembre.

Presenza sospetta della zanzara tigre?
Segnalare al GLZ mediante l'apposito formulario disponibile sul sito web supsi.ch/go/zanzare.

TRATTAMENTI

Che cosa trattare?
Tutti i punti dove non si riesce a eliminare l'acqua stagnante. Biotopi naturali e vasche contenenti pesci o anfibi non necessitano di trattamento, poiché questi si nutrono delle larve vive di zanzara.

Dove acquistare i trattamenti?
Brico, Fela e Caminada vendono un prodotto a base di BTI, in granuli, specifico per debellare le larve di zanzara e innocuo per l'uomo, gli animali o l'ambiente.
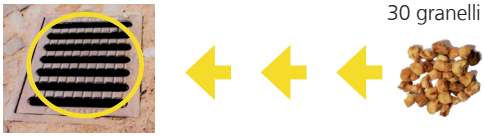
Come applicare il prodotto?
Versare 30 granelli per tombino (capienza circa 50 litri) • Se i punti d'acqua stagnante sono di dimensioni superiori o inferiori, adattare la quantità di prodotto applicato • Per ottenere la massima efficacia, ripetere il trattamento ogni 7 giorni.